

Philips
Monitor LCD con
tecnologia SoftBlue

S Line

24 (23,8" / 60,5 cm diag.)
1920 x 1080 (Full HD)

243S7EHMB



Funzionalità essenziali e affidabili

che favoriscono l'efficienza aziendale

Il nostro monitor S Line è pensato per l'efficienza aziendale. L'ampio display IPS dotato di tecnologia SoftBlue è l'ideale per una produttività che non affatica gli occhi. Il display senza cornice, dall'altezza regolabile, consente di affiancare più monitor per una visualizzazione estesa.

Prestazioni eccezionali

- Tecnologia IPS a colori e con ampi angoli di visualizzazione
- Display con cornice sottile per una visione perfetta
- Display 16:9 Full HD per immagini ricche di dettagli nitidi
- SmartImage offre impostazioni predefinite per immagini ottimizzate

Progettato per produttività e comfort

- La tecnologia SoftBlue non affatica gli occhi e mantiene i colori brillanti
- Modalità EasyRead per un'esperienza di lettura simile alla carta
- Minore affaticamento degli occhi grazie alla tecnologia Flicker-Free
- SmartErgoBase offre una perfetta ergonomia
- Altezza ridotta con la cornice quasi al livello del tavolo per una lettura piacevole

Funzionalità per il tuo lavoro

- HDMI assicura una connettività digitale universale
- Altoparlanti stereo incorporati per file multimediali



PHILIPS

In evidenza

Tecnologia IPS

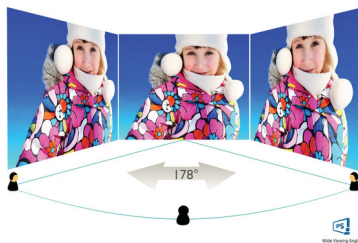

I display IPS utilizzano una tecnologia avanzata che offre un angolo visuale estremamente ampio di 178/178 gradi, rendendo possibile la visualizzazione da qualsiasi angolazione, anche in modalità di rotazione di 90°. A differenza dei pannelli TN standard, i display IPS garantiscono immagini davvero nitide dai colori naturali, così da renderli ideali non solo per foto, film e navigazione in rete, ma anche per quelle applicazioni professionali che richiedono colori accurati e costante luminosità.

Cornice ultra sottile

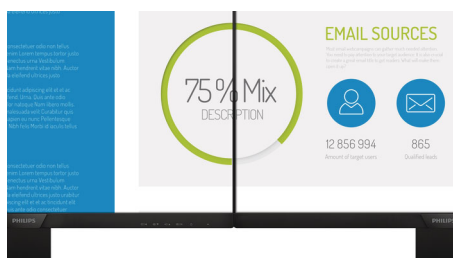

I nuovi display Philips includono cornici ultra sottili per distrazioni minime e massima superficie di visione. Ideali per configurazioni con display multipli o affiancati come nei giochi, nelle applicazioni di grafica e professionali, questi display con cornice ultra sottile danno la sensazione di usare un solo, grande display.

Display 16:9 Full HD



La qualità dell'immagine conta. I display normali offrono una buona qualità ma non è sufficiente.

Questo display è dotato di risoluzione Full HD ottimizzata 1920 x 1080. Il Full HD offre un dettaglio nitido combinato con elevata luminosità, incredibile contrasto, massima nitidezza del movimento e dei colori per immagini realistiche.

SmartImage

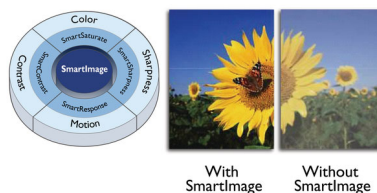

SmartImage è un'esclusiva tecnologia di ultima generazione di Philips che analizza i contenuti visualizzati sullo schermo e offre prestazioni di riproduzione ottimizzate. Questa interfaccia intuitiva consente di selezionare varie modalità come ufficio, immagini, intrattenimento, gioco, risparmio energetico e così via, per l'abbinamento perfetto all'applicazione utilizzata. Sulla base della scelta, SmartImage ottimizza in maniera dinamica il contrasto, la saturazione del colore e la nitidezza delle immagini e dei video per prestazioni di visualizzazione ottimali. La modalità di risparmio energetico consente di risparmiare notevolmente. Il tutto in tempo reale premendo solo un pulsante!

La tecnologia SoftBlue

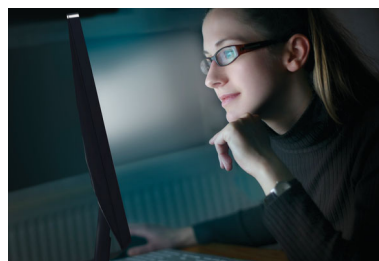

La tecnologia LED SoftBlue utilizza una tecnologia intelligente per ridurre la dannosa luce blu a onde corte senza compromettere il colore o l'immagine del display. La tecnologia LED SoftBlue è certificata per la riduzione della luce blu dannosa dall'organizzazione

internazionale che effettua test chiamata TUV Rheinland.

Modalità EasyRead

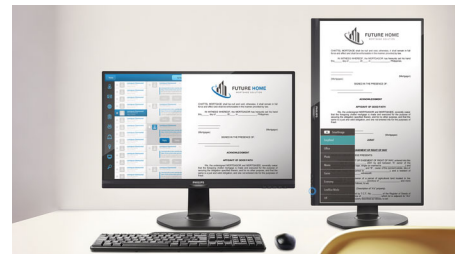

Modalità EasyRead per un'esperienza di lettura simile alla carta

Tecnologia Flicker-Free



Per via del modo in cui la luminosità viene regolata sugli schermi con retroilluminazione LED, alcuni utenti visualizzano sullo schermo uno sfarfallio che affatica gli occhi. La tecnologia Philips Flicker-Free regola la luminosità e riduce lo sfarfallio, per una visione ottimale.



ENERGY STAR Most Efficient 2017

È un premio che rappresenta davvero il meglio di ENERGY STAR. ENERGY STAR Most Efficient 2017 è un premio che riconosce i prodotti all'avanguardia che offrono efficienza energetica insieme alle più recenti innovazioni tecnologiche.



Specifiche

Immagine/Display

- tipo schermo LCD: Tecnologia IPS
- Tipo con retroilluminazione: Sistema W-LED
- Dimensioni pannello: 60,5 cm (23,8")
- Area di visualizzazione effettiva: 527 (O) x 296,5 (V)
- Formato: 16:9
- Risoluzione ottimale: 1920 x 1080 a 60 Hz
- Tempo di risposta (tipico): 5 ms (grigio su grigio)*
- Densità dei pixel: 93 PPI
- Luminosità: 250 cd/m²
- Fattore di contrasto (tipico): 1.000:1
- SmartContrast: 20.000.000:1
- Pixel Pitch: 0,275 x 0,275 mm
- Angolo di visione: 178° (O) / 178° (V), @ C/R > 10
- Miglioramento dell'immagine: SmartImage
- Colori display: 16,7 M
- Frequenza di scansione: 30 - 83 kHz (O) / 56 - 76 Hz (V)
- SoftBlue
- Senza sfarfallio
- sRGB
- EasyRead

Connettività

- Ingresso segnale: VGA (analogico), HDMI 1.4
- Ingresso sincronizzazione: Sincronizzazione separata, Sync su verde
- Audio (ingresso/uscita): Ingresso audio PC, Uscita cuffia

Funzioni utili

- Altoparlanti incorporati: 2 W x 2
- Comodità per l'utente: SmartImage, Ingr., Volume, Menu, Accensione/spengimento
- Software di controllo: SmartControl
- Lingue OSD: Portoghese brasiliano, Ceco, Olandese, Inglese, Finlandese, Francese, Tedesco, Greco, Ungherese, Italiano, Giapponese, Coreano, Polacco, Portoghese, Russo, Cinese semplificato, Spagnolo, Svedese, Cinese tradizionale, Turco, Ucraino
- Altra convenienza: blocco Kensington, Montaggio VESA (100 x 100 mm)
- Compatibilità Plug & Play: DDC CI, Mac OS X, sRGB, Windows 10 / 8.1 / 8 / 7

Base

- Regolazione altezza: 130 mm
- Rotazione: 90 gradi
- Parte ricurva: -175/+175 grado
- Inclinazione: -5/+25 grado

Assorbimento

- Modalità ECO: 11 W (tip.)
- In modalità standard: 12,84 W (tip.) (metodo di

rilevazione EnergyStar)

- Modalità standby: < 0,5 W (tip.)
- Modalità Off: < 0,3 W (tip.)
- Indicatore (LED) alimentazione: Funzionamento - spia bianca, Modalità standby - spia bianca (lampeggiante)
- Alimentazione: 100-240 V CA, 50/60 Hz, Incorporata

Dimensioni (l x p x a)

- Prodotto con piedistallo (mm): 540 x 483 x 202 mm
- Prodotto senza piedistallo (mm): 540 x 325 x 45 mm
- Confezione in mm (L x A x P): 602 x 457 x 199 mm

Peso

- Prodotto con piedistallo (kg): 5,00 Kg
- Prodotto senza piedistallo (kg): 3,10 Kg
- Prodotto con confezione (kg): 7,29 Kg

Condizioni atmosferiche

- Intervallo di temp. (funzionamento): Da 0°C a 40°C °C
- Intervallo di temp. (immagazzinamento): Da -20° C a 60° C °C
- Umidità relativa: 20-80% %
- Altitudine: In funzione: 3.658 m, Non in funzione: 12.192 m
- MTBF (dimostrato): 70.000 ore (retroilluminazione esclusa)

Sostenibilità

- Ambientale ed energetica: EnergyStar 8.0, EPEAT*, Certificazione TCO, RoHS
- Materiali della confezione riciclabili: 100 %
- Sostanze specifiche: Rivestimento privo di PVC e BFR, Senza mercurio, Senza piombo

Conformità e standard

- Omologazioni: marchio CE, FCC Class B, SEMKO, cETLus, CU-EAC, EPA, WEEE, UCRAINO, ICES-003, TUV/ISO9241-307, PSB, CECP, Cert. TUV: riduzione della luce blu

Cabinet

- Cornice anteriore: Nero
- Rivestimento posteriore: Nero
- Piede: Nero
- Finitura: Disegno

Contenuto della confezione

- Monitor con supporto
- Cavi: Cavo D-Sub, cavo HDMI, cavo audio, cavo di alimentazione
- Documentazione dell'utente



Data di rilascio
2020-04-26

Versione: 8.0.1

12 NC: 8670 001 43005
EAN: 87 12581 74428 1

© 2020 Koninklijke Philips N.V.
Tutti i diritti riservati.

Le specifiche sono soggette a modifica senza preavviso. I marchi sono di proprietà di Koninklijke Philips N.V. o dei rispettivi detentori.

www.philips.com

* La parola "IPS", il marchio e i brevetti delle tecnologie appartengono ai legittimi proprietari.

* Valore del tempo di risposta pari a SmartResponse

* La valutazione EPEAT è valida solo nel paese in cui Philips registra il prodotto. Visita il sito <https://epeat.sourcemap.com/> per lo stato di registrazione nel tuo paese.