AREA VASTA ROMAGNA

APPALTO PER LA GESTIONE DELLA MOVIMENTAZIONE INTERNA DEL MAGAZZINO DI AVR

ALLEGATO H1 DEL CAPITOLATO TECNICO

CENTRO LOGISTICO DI AVR: LOCALI INTERNI ED AREE ESTERNE

AREA DI TRANSITO loc. PIEVESESTINA EDIFICIO B

STRALCIO PIANO TERRA LATO EST scala 1:100

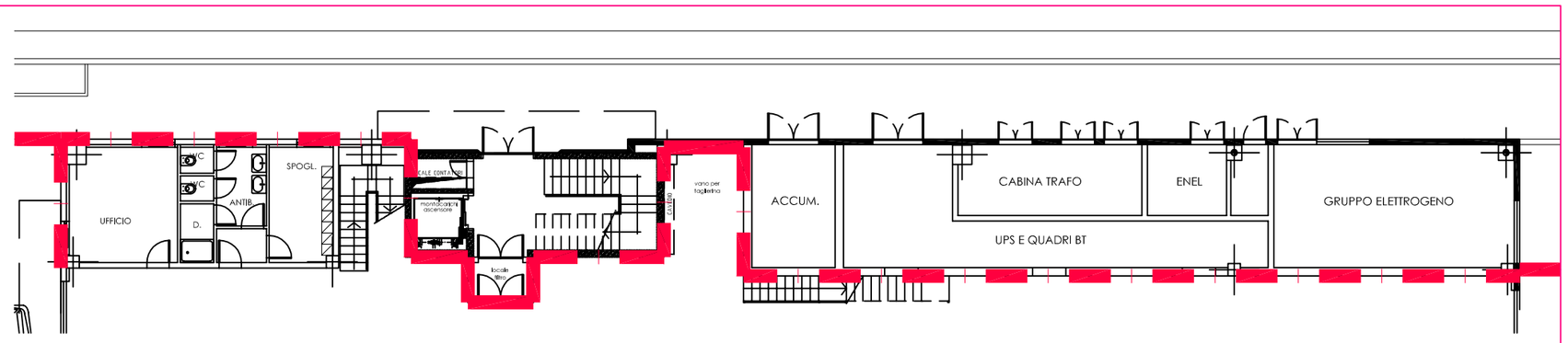

LEGENDA

CONFINE AREE ESTERNE
CONFINE AREE INTERNE

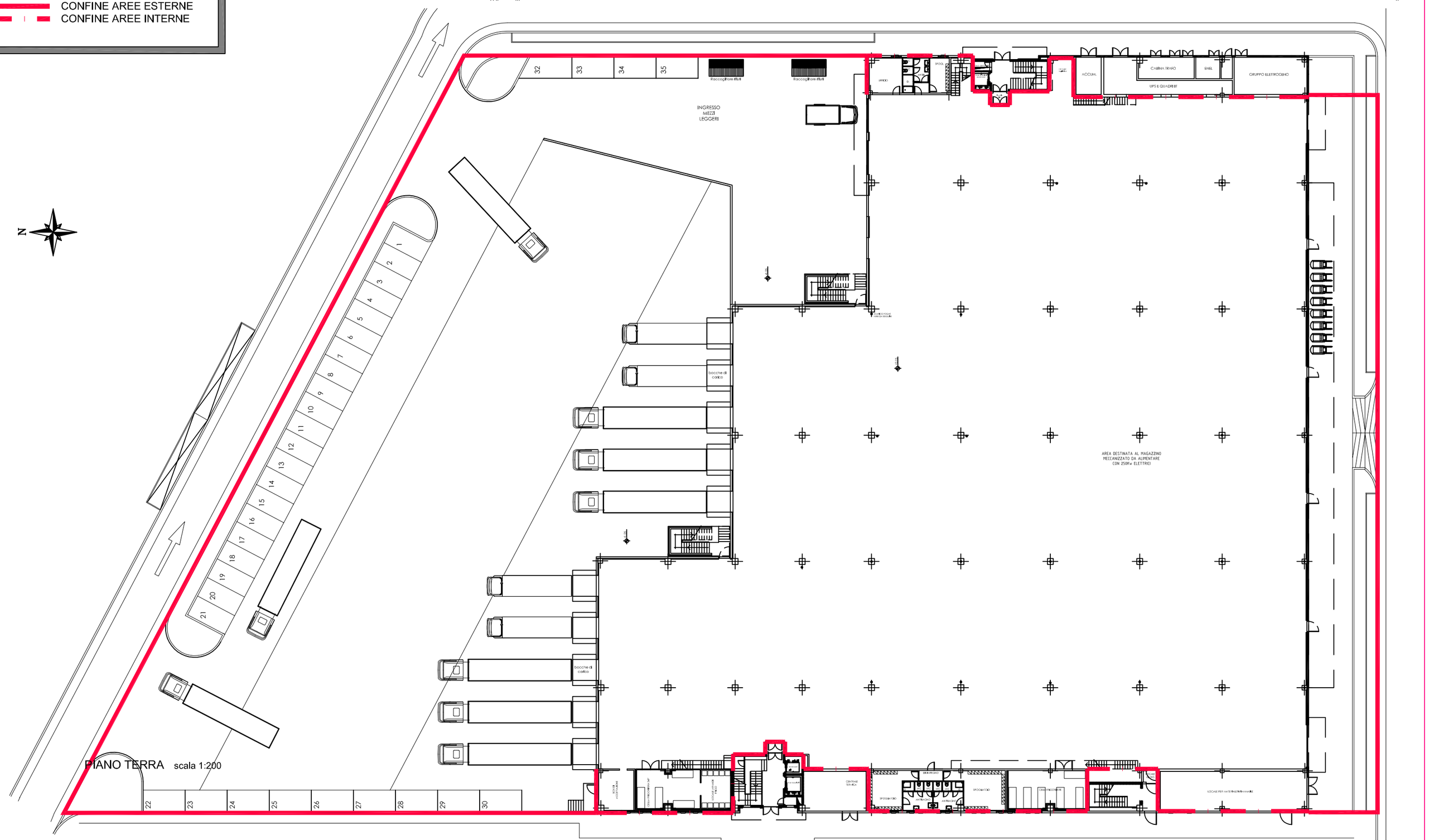

PIANO TERRA scala 1:200

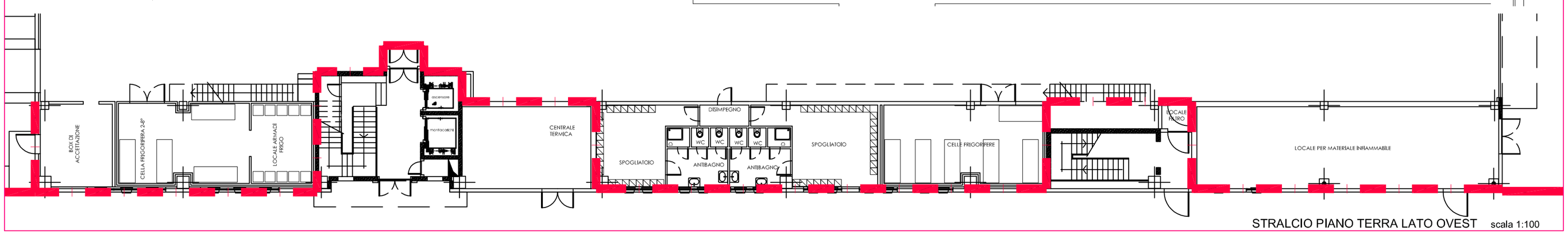

STRALCIO PIANO TERRA LATO OVEST scala 1:100

DOCUMENTO DI AGIBILITA'

COMUNE DI CESENA

SETTORE SVILUPPO PRODUTTIVO E RESIDENZIALE
SPORTELLO UNICO - Servizio Abusi Edilizi e Agibilità
P.zza del Popolo, 10 - 47521 Cesena (FC)
☎0547356111 - fl 0547356835 - e-mail: antoniacci_e@comune.cesena.fc.it

P.G.N. 41906/2010/226-2010/EA/dp Cesena, 12-10-2010

IL SERVIZIO AGIBILITA'

Vista la domanda di rilascio di certificato di conformità edilizia e agibilità in data 30-06-2010 P.G.N. 41906/2010/226-2010 presentata da **IMMOBILIARE CESENA NORD**, relativa all'intervento consistente in: COSTRUZIONE DI EDIFICIO AD USO DEPOSITO/MAGAZZINO ED UFFICI (FABBRICATO "B") - DEFINITIVA - RELATIVA AL PIANO TERRA E AMMEZZATO, in **VLE 1° MAGGIO N. 280/SUB. 01/PTI - 47522 CESENA (FC)**, di cui al permesso di costruire n. 15 e aut.ne unica n. 15 del 09-03-07, permesso di costruire n. 80 e aut.ne unica n. 79 del 20-12-07, permesso di costruire n. 71 e aut.ne unica n. 69 del 27-11-08, DIA n. 100 del 24-03-09 e DIA in sanatoria n. 1045 del 07-07-10;

Vista la dichiarazione sottoscritta dal Direttore Lavori, Ing. TURCHI PIERPAOLO, corredata da certificazione di conformità dei lavori eseguiti attestante il rispetto delle norme edilizie vigenti;

Dato atto che i lavori sono stati iniziati il 12-03-2007 e terminati il 24-03-2009, come da comunicazione della proprietà e del Direttore Lavori;

Visto il parere favorevole sulla fruibilità delle opere di urbanizzazione, espresso dal Settore Infrastrutture e Mobilità con nota Pgn. 1529/351 del 13-01-2010 ,

DICHIARA

ai sensi dell'art. 22 comma 7/bis della Legge Regionale n. 31 del 25.11.2002 e successive modifiche, l'avvenuta presentazione della richiesta di certificazione di conformità edilizia dell'immobile sopra descritto.

Si ricorda che l'agibilità definitiva dell'immobile, potrà essere rilasciata solo dopo la cessione delle opere di urbanizzazione dovute.

IL DIRIGENTE DEL SETTORE
(Arch. Emanuela Antoniacci)

CERTIFICATO DI PREVENZIONE INCENDI

Dipartimento dei Vigili del Fuoco del Soccorso Pubblico e della Difesa Civil COM-FC
REGISTRO UFFICIALE - USCITA
Prot n. 00007453 del 26-05-2011

MINISTERO DELL'INTERNO
COMANDO PROVINCIALE DEI VIGILI DEL FUOCO DI FORLI' - CESENA
CERTIFICATO DI PREVENZIONE INCENDI

VISTO L'ART. 4, NORD. DI ESECUZIONE DEL D.P.R. 26 GIUGNO 1959, N. 1415 E D.M. 16 FEBBRAIO 1982 E D.P.R. 12 GENNAIO 1998 N. 37 E D.M. 10 MARZO 1998

SI RILASCIA A:

AZIENDA USL CESENA **PRATICA N. 40723**

Il presente C.P.I. con validità dal 26/05/2011 al 26/05/2016 per l'attività indicata al nr. **88** dell'elenco allegato al D.M. 16.02.82 relativa a:
Depositi di mobili e materiali vari con superficie lorda superiore a 4000 mq e comprendente le seguenti altre attività:
22 Depositi, rivendita di legnami: (commercial. > 50t in volume) oltre 10 mc
64 Gruppi elettrogeni di potenza complessiva superiore a 130 kW
91 Impianti di produzione calore con potenzialità superiore a 350 kW

Sito nel comune di CESENA
PIAZZA DELLA LIBERAZIONE 0

Impianti, apparecchiature che presentano pericolo d'incendio:
N° 2 CALDAIE A GAS METANO 740 KW CADAUNO
N° 1 CALDAIA A GAS METANO 93,4 KW
N° 1 GRUPPO ELETTROGENO DA 744 KW

Sostanze pericolose:
GAS METANO DI RETE
5.9C DEPOSITO DI CARBOLIO INTERRATO
18.9C DEPOSITO DI PRODOTTI MERCI PARMACEUTICI E DEPOSITO DI LIQUIDI INFIAMMABILI

Limitazioni, divieti e condizioni d'esercizio:
L'ATTIVITA' SVOLTA' ESTERNE CONDOTTA NEL RISPETTO DEL DM 16/03/1998, DELL'ART. 5 DEL DPR 12/01/1998 N°37 E DELLE CONDIZIONI DI ESERCIZIO CONTENUTE NELLE NORME DI RIFERIMENTO DELLE ATTIVITA' INDICATE NEL PRESENTE CERTIFICATO.
IL PORTATORE C.P.I. RISPETTERA' ESCLUSIVAMENTE LA SITUAZIONE TRANSITORIA APPROVATA DA COMANDO IN DATA 04/04/2010 PROT. 8815/1/F E SOPRALLUOGO NON ATTIVITA' AI S. VI DM 16/02/82 CON NOTA DEL 18/05/2010 PROT. 3572/2F/C.
W.A. - INTERNARE IL MAGAZZINO CON ALMENO N° 4 ESTINTORI DEL TIPO 34A - 233BC

Sistemi dispositivi e attrezzature antincendi:
NR. 36 IDRANTI UNI 45
NR. 8 IDRANTI UNI 70 SOPRASUOLO
NR. 2 IDRANTI UNI 70 SOTTOSUOLO

Il Funzionario Istruttore
DVD DOTT.ING. GIUSEPPE LAMBRESA

IL COMANDANTE
DOTT. ING. CARLO DALL'OPPIO

FORLI' - CESENA, lì 26 MAG 2011

Dipartimento dei Vigili del Fuoco del Soccorso Pubblico e della Difesa Civil COM-FC
REGISTRO UFFICIALE - USCITA
Prot n. 00007453 del 26-05-2011

MINISTERO DELL'INTERNO
COMANDO PROVINCIALE DEI VIGILI DEL FUOCO DI FORLI' - CESENA
CERTIFICATO DI PREVENZIONE INCENDI

VISTO L'ART. 4, NORD. DI ESECUZIONE DEL D.P.R. 26 GIUGNO 1959, N. 1415 E D.M. 16 FEBBRAIO 1982 E D.P.R. 12 GENNAIO 1998 N. 37 E D.M. 10 MARZO 1998

SI RILASCIA A:

AZIENDA USL CESENA **PRATICA N. 40723**

NR. 4 ESTINTORI 34A-233 TO
NR. 1 IMPIANTO SPR INERIE
NR. 1 IMPIANTO RILEVAZIONE INCENDIO - EVACUATORI DI FUMO E CALORE
NR. 35 ESTINTORI A POLVERE DA KG 6
NR. 9 ESTINTORI A CO2 KG 5
NR. 1 ESTINTORE CARRELLATO DA KG 30

********** Il presente C.P.I. è formato da nr. 2 pagina(e). **********

Il Funzionario Istruttore
DVD DOTT.ING. GIUSEPPE LAMBRESA

IL COMANDANTE
DOTT. ING. CARLO DALL'OPPIO

FORLI' - CESENA, lì 26 MAG 2011